



POLE ADMINISTRATIF

Secrétaire Générale

Ghislaine SAUBOA

Gestionnaire

Delphine DORCHIES

Assistante du Doyen, gestionnaire des rapports non pédagogiques

Marie DELEAU

Gestionnaire des rapports pédagogiques

Anne MEBAREK

LISTE DES INSPECTEURS DU DOMAINE « ETABLISSEMENTS ET DES MISSIONS »

Etablissement et Action Educative

Frédéric CAPPE ; Anne PHILIPPE ; Régine PRION ; André QUILLVERE ; Etienne VIVIER ; Béatrice CERANI ; Roger VOLAT ; Dominique LABATTUT

Coopération Internationale

Franck LAPRAY

Administrative Juridique et Financière

Sophie ALEXANDRE ; Catherine HERVE ; Sylvie JARSALE ; Nathalie JOYEUX ; Bruno POUPIN ; Joël SIMON ; Véronique PAPEREU

Développement, Expérimentation, Exploitations agricoles et ateliers technologiques

Xavier LE COEUR ; Xavier BORDENAVE ; Alain GERMOT ; Patrick LIZEE

Animation et Développement des Territoires

Robert CHAZELLE

Formation Professionnelle continue et Apprentissage

Jean-Pierre BARUTAUT ; Patricia DESMAZEAU-BEIGNET ; Marie Claude HASCOET ; Jean-Yves MARAQUIN ; Jean-Pierre TOSI ; Stéphane MICHEL

INSPECTION DE L'ENSEIGNEMENT AGRICOLE

Sur ChloroFil :

Accueil>Système éducatif agricole>Structuration et organisation>Acteurs de l'enseignement agricole> [Inspection de l'enseignement agricole](#)

"Placée auprès du directeur général de l'enseignement et de la recherche, l'inspection de l'enseignement agricole est chargée des missions permanentes **d'inspection, d'expertise et d'appui**. Elle contribue à **l'animation générale** du système d'enseignement et de formation professionnelle agricoles et participe à la **formation initiale et continue des personnels** de l'enseignement. Elle contribue au **recrutement des personnels** ayant vocation à travailler dans l'enseignement agricole." (Article 2 de l'[arrêté du 30 juin 2008](#) portant organisation et attributions de la DGER)

L'[arrêté du 2 septembre 2002](#) précise les missions de l'inspection de l'enseignement agricole :

- **l'inspection des établissements et des dispositifs d'enseignement et de formation, l'inspection des agents**, pouvant revêtir, selon les cas, trois formes : *le conseil, l'évaluation, le contrôle*,
- **l'expertise et l'appui** en faveur des différents échelons de l'administration,
- **la contribution à l'animation générale** du système d'enseignement et de formation professionnelle agricoles,
- **la participation à la formation initiale et continue** des personnels du système d'enseignement et de formation professionnelle agricoles.

La [note de service DGER/MAPAT/2018-83 du 1er février 2018](#) présente les missions et modalités d'action de l'inspection de l'enseignement agricole.

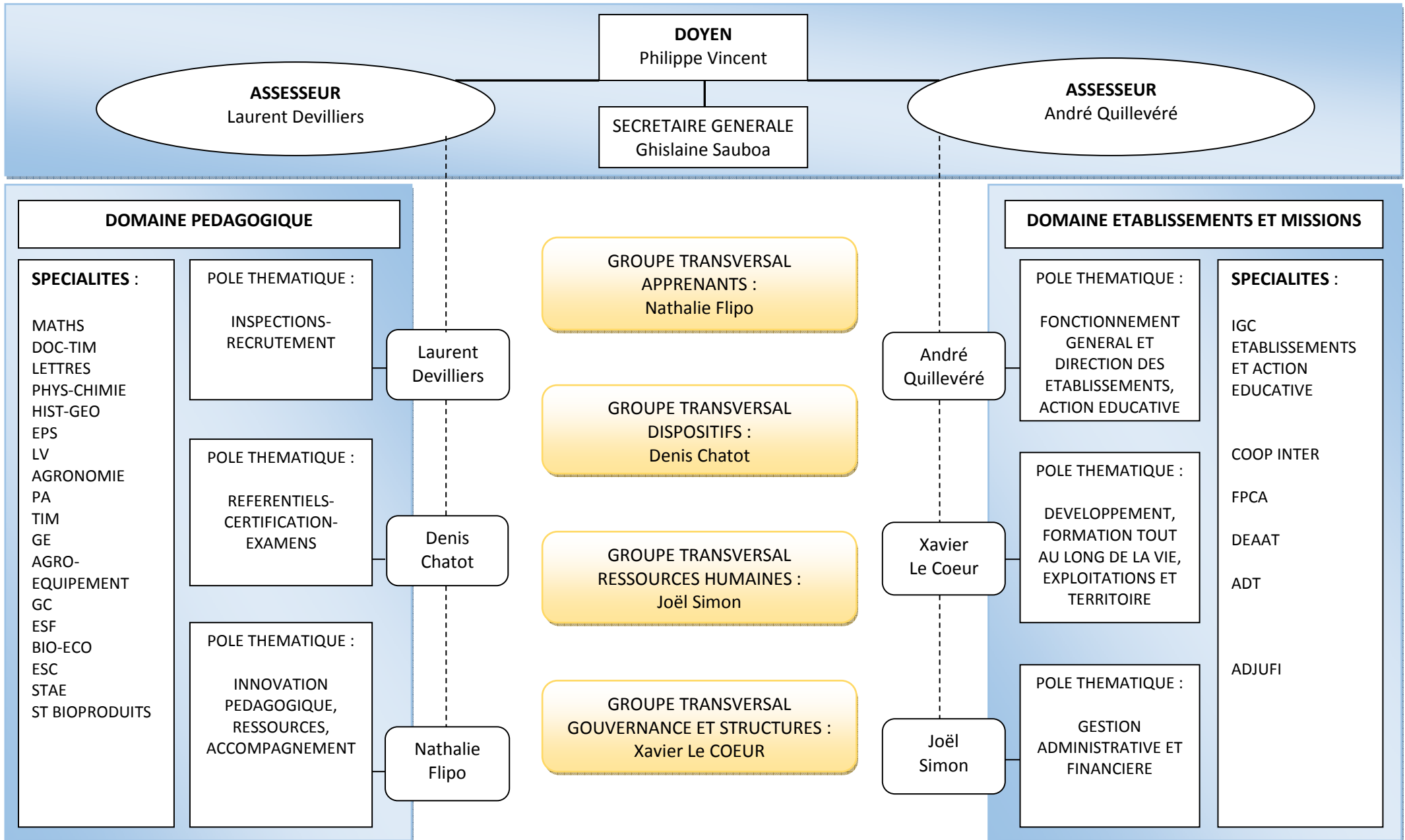

MAA – DGER - INSPECTION DE L'ENSEIGNEMENT AGRICOLE

adresse physique : 1 ter avenue de Lowendal 75007 PARIS Tél. 01 49 55 51 82

adresse postale : 78 rue de Varenne 75 349 PARIS 07 SP



LISTE DES INSPECTEURS DU DOMAINE PEDAGOGIQUE

Agronomie

Magali BENOIT ; Géraldine BONNIER (*horticulture*) ; Marie-Paule DROILLARD ; Jean-Robert MORONVAL

Biologie-écologie

Thierry-Marc BOTREAU ; Alban CASALS ; Myriam GAUJOUX ; Fabien IUS

Documentation et technologies de l'informatique et du multimédia

Michel DUMAS ; Stéphane GENOUX ; Véronique WOZNIAK

Education physique et sportive

Marie-Hélène DUPRE

Chargé de mission d'inspection : Philippe CACHAT

Sciences physiques

Alain KOWALSKI ; Nicolas ROSSET ; Jean-Philippe TOMI

Français-lettres

Sylvie CAMPARIO ; Patricia MAZOYER ; Sylviane RIETSCH

Histoire géographie

Xavier CITRON ; Franck VERGNENEGRE

Langues

Olivier LE JANNOU (*anglais*) ; Christophe SAUNIER (*anglais*) ; Antoine GALINDO (*espagnol*)

Chargée de mission d'inspection : Nancy GOULLIER (*allemand*)

Mathématiques

Julien GARRIGUES ; Arnaud LATHÉLIZE ; Hervé ROUX

Productions animales

Marc COME ; Joël RIGAL (*hippologie*) ; Monique VARIGNIER

Sciences et techniques des aménagements de l'espace

Françoise CAUCHOIX (*espaces naturels et forêts*) ; Marie-France DUSSION ;

François-Xavier JACQUIN ; Paul LAPEYRONIE

Sciences et techniques des bio-industries

Denis CHATOT ; Haïke DE REGT

Sciences et techniques des équipements

Xavier HENRY ; Philippe LERAT ; Philippe ROUSSEAU

Sciences et techniques économiques et sociales - gestion commerciale

Didier BOUCHER ; Nathalie FLIPO

Sciences et techniques économiques et sociales - gestion de l'entreprise

Thierry AMOURETTE ; Philippe FOUREST ; Christel MOROY

Sciences et techniques économiques et sociales - économie sociale et familiale

Corinne HENEMAN ; Isabelle GOUEGOUX

Education socioculturelle

Pierre-Loïc AUBERT ; Stephan HITIER