

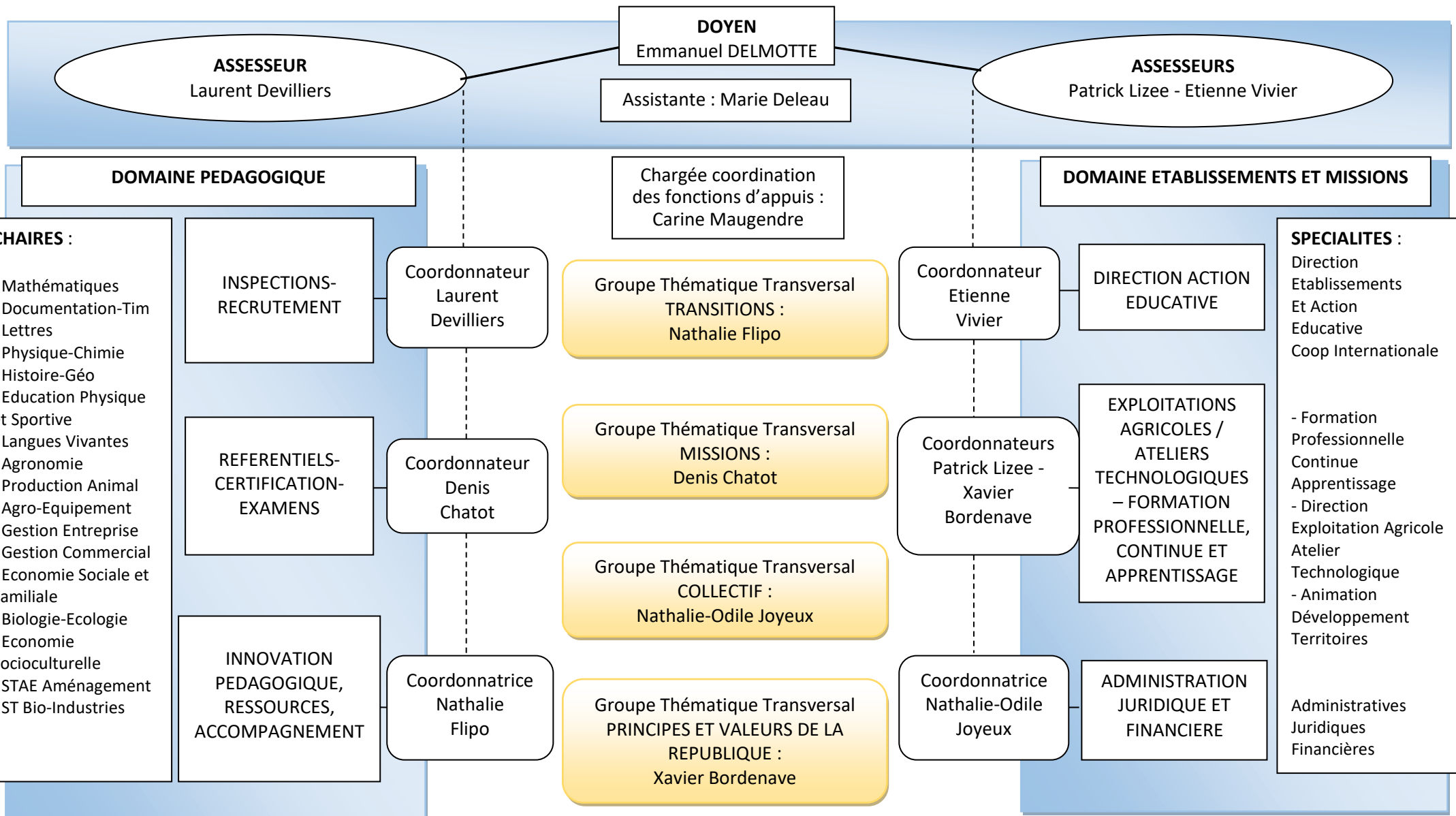

## INSPECTION DE L'ENSEIGNEMENT AGRICOLE





## INSPECTION DE L'ENSEIGNEMENT AGRICOLE

### Sur ChloroFil :

[Accueil](#)>[Système éducatif agricole](#)>[Structuration et organisation](#)>[Acteurs de l'enseignement agricole](#)> [Inspection de l'enseignement agricole](#)

"Placée auprès du directeur général de l'enseignement et de la recherche, l'inspection de l'enseignement agricole est chargée des missions permanentes **d'inspection, d'expertise et d'appui**. Elle contribue à **l'animation générale** du système d'enseignement et de formation professionnelle agricoles et participe à la **formation initiale et continue des personnels** de l'enseignement. Elle contribue au **recrutement des personnels** ayant vocation à travailler dans l'enseignement agricole." (Article 2 de [l'arrêté du 30 juin 2008](#) portant organisation et attributions de la DGER et [arrêté du 27 janvier 2020](#) relatif à l'organisation et au fonctionnement de l'inspection)

L'[arrêté du 2 septembre 2002](#) précise les missions de l'inspection de l'enseignement agricole :

- **l'inspection des établissements et des dispositifs d'enseignement et de formation, l'inspection des agents**, pouvant revêtir, selon les cas, trois formes : *le conseil, l'évaluation, le contrôle*,
- **l'expertise et l'appui** en faveur des différents échelons de l'administration,
- **la contribution à l'animation générale** du système d'enseignement et de formation professionnelle agricoles,
- **la participation à la formation initiale et continue** des personnels du système d'enseignement et de formation professionnelle agricoles.

La [note de service DGER/MAPAT/2018-83 du 1er février 2018](#) présente les missions et modalités d'action de l'inspection de l'enseignement agricole.

### POLE ADMINISTRATIF

#### *Chargée Coordination des fonctions d'appui*

Carine MAUGENDRE

#### *Assistante du Doyen, des moyens/espaces numériques, suivi rapports IEA*

Marie DELEAU

#### *Gestionnaire des rapports d'inspection*

Rachida OUATMANI

#### *Gestionnaire ChorusDT, Suivi des déplacements des inspecteurs*

Delphine DORCHIES

#### *Gestionnaire ChorusDT*

Marie-Hélène MARTIN

### LISTE DES INSPECTEURS DU DOMAINE « ETABLISSEMENTS ET DES MISSIONS »

#### **DAE**

Frédéric CAPPE ; Béatrice CERANI ; Anne PHILIPPE ; Etienne VIVIER ; Roger VOLAT ; Anne LAURENT ; Laurent BOMBARDE ; Nathalie PRUDON-DESGOUTTES

Chargé de missions d'inspection faisant fonction, Pascal TROUCHE

*Coopération Internationale*

Franck LAPRAY

#### **ADJUF**

Catherine HERVE ; Sylvie JARSALE ; Nathalie-Odile JOYEUX ; Véronique PAPEREUX ; Julie LEROUX ; Nathalie MORALES ; Erwan LE MOING

#### **EA – AT / FPCA**

Patrick LIZEE ; Xavier BORDENAVE ; Benoît BULOT ; Patricia DESMAZEAU-BEIGNET ; Alain GERMOT ; Marie-Claude HASCOET ; Stéphane MICHEL ; Brigitte GUILLAUME ; Jean-Pierre EUGENIE ; Laurent BEJOT

## MASA – DGER - INSPECTION DE L'ENSEIGNEMENT AGRICOLE

adresse physique : 1 ter avenue de Lowendal 75007 PARIS Tél. 01 49 55 51 82

adresse postale : 78 rue de Varenne 75 349 PARIS 07 SP

contact par courrier électronique : prenom.nom@agriculture.gouv.fr



### LISTE DES INSPECTEURS DU DOMAINE PEDAGOGIQUE

#### **Agronomie**

Magali BENOIT ; Géraldine BONNIER (*horticulture*) ; Marie-Paule DROILLARD ;  
Christian CANDALH

Chargé de missions d'inspection faisant fonction, Florian SANCHEZ

Chargés de missions : Jeanne DA COSTA ; Thomas BARADEL ; Colette KIEFFER

#### **Biologie-écologie**

Alban CASALS ; Myriam GAUJOUX ; Fabien IUS

Chargés de missions : Frédéric SAURETY ; Marie-Hélène POUSSIN

#### **Documentation et technologies de l'informatique et du multimédia**

Michel DUMAS ; Stéphane GENOUX ; Véronique WOZNIAK

#### **Education physique et sportive**

Marie-Hélène DUPRE

Chargés de missions d'inspection faisant fonction, Etienne FAGOT ; Cyrille SCHIRO

Chargés de missions : Emilie GIRANDIER ; Geoffroy KAEMMERLEN ; Jérôme PRADELS

#### **Sciences physiques et Chimie**

Nicolas ROSSET ; Jérôme AUSSENAC

Chargée de missions d'inspection faisant fonction, Stéphanie CHRISTMANN

Chargés de missions : Guillaume DAVID ; Christine COMMARIEU ; Lionel CHRISTMANN ; Marie BORDET

#### **Français-lettres**

Frédéric RAIMBAULT ; Fabrice JUST

Chargée de missions d'inspection faisant fonction, Catherine MIGNOT

Chargé de missions : Michel DHUGUES

#### **Histoire géographique**

Xavier CITRON ; Franck VERGNENEGRE

Chargé de missions : Stéphane MARQUET

#### **Langues vivantes**

Olivier LE JANNOU ; Christophe SAUNIER ; Xavier BRETILLON (anglais)

Chargés de missions d'inspection faisant fonction, Nancy GOULLIER (*allemand*) ;

Abel ACHMIT (espagnol)

Chargée de missions : Alexandra WINS

#### **Mathématiques**

Julien GARRIGUES ; Hervé ROUX

Chargée de missions d'inspection faisant fonction, Mathilde RAMOS

Chargés de missions : Agathe ROUSSEL ; Grégory LEMEE

#### **Productions animales**

Joël RIGAL (*hippologie-équitation*) ; Monique VARIGNIER

Chargés de missions d'inspection faisant fonction, Delphine MONTIGNY, Éric DENECE

Chargés de missions : Marie-Laure COUVET ; Frédéric MOUCHY

#### **Sciences et techniques des aménagements de l'espace**

François-Xavier JACQUIN ; Philippe RAYNARD ; David MARCHEGAY

Chargés de missions : Éric MARSOUDET ; Guillaume LAPEYRE ; Sébastien DOUCET

#### **Sciences et techniques des bio-industries**

Denis CHATOT ; Haïke DE REGT

Chargée de missions d'inspection faisant fonction, Arielle BRENDLE

#### **Sciences et techniques des équipements**

Xavier HENRY

Chargés de mission d'inspection faisant fonction, Alexandre BURKHALTER ; Céline

LACAZE ; Riadh OURABAH

01/09/2024

## MASA – DGER - INSPECTION DE L'ENSEIGNEMENT AGRICOLE

adresse physique : 1 ter avenue de Lowendal 75007 PARIS Tél. 01 49 55 51 82

adresse postale : 78 rue de Varenne 75 349 PARIS 07 SP

contact par courrier électronique : prenom.nom@agriculture.gouv.fr



### LISTE DES INSPECTEURS DU DOMAINE PEDAGOGIQUE

#### ***Sciences économiques sociales et gestion - gestion commerciale***

Didier BOUCHER ; Nathalie FLIPO

Chargé de missions d'inspection faisant fonction, Bertrand MACHABERT

Chargé de missions : Stéphane MEUNIER

#### ***Sciences économiques sociales et gestion - gestion de l'entreprise***

Christel SAINT-AUBERT ; Patrice ROBIN

Chargés de missions d'inspection faisant fonction: Jérôme GANDY ; Anne VALADE

Chargés de missions : Stéphanie LAMY TRANIER ; Isabelle VINCENT

#### ***Economie sociale et familiale***

Corinne HENEMAN ; Isabelle GOUEGOUX

Chargés de missions : Gaël LAMY ; Géraldine ETEVE

#### ***Education socioculturelle***

Pierre-Loïc AUBERT ; Stéphan HITIER ; David CAPE

Chargé de missions d'inspection faisant fonction, Arnaud LEROUX

Chargés de missions : Raphaël MORETTO ; Céline MUZELLE