



MINISTÈRE
DE L'AGRICULTURE
ET DE LA SOUVERAINETÉ
ALIMENTAIRE

*Liberté
Égalité
Fraternité*

Indicateurs EPA2

Résultats 2022-2023
Et évolution des résultats depuis 2020

COPIL EPA2 – 18/01/2024

Résultats de l'enquête Indicateurs EPA2 2022-2023

Chiffres issus de

- l'enquête annuelle sur les indicateurs d'EPA2 2022-2023 (55% de taux de réponse dans le public - 96 étbts / 25% dans le privé - 160 étbts)
- l'enquête Ecophyto Résothem 2023 (69% de taux de réponse dans les EA du public)
- des données nationales DGER



Evolution des résultats depuis 2020

Chiffres issus

- Des enquêtes annuelles sur les indicateurs d'EPA2
- Des enquêtes annuelles Ecophyto Résothem 2023
- des données nationales DGER

Indicateurs Axe 1 de 2020 à 2023

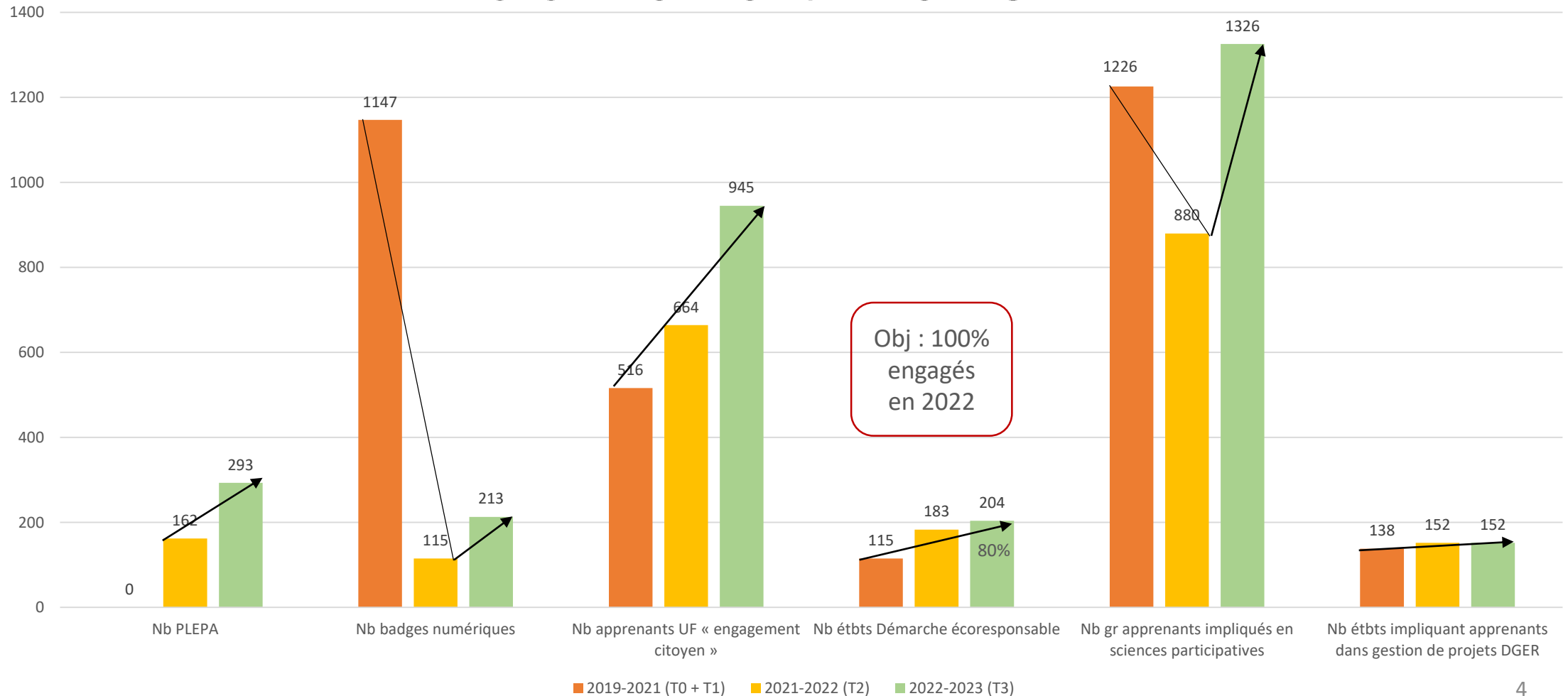

Indicateurs Axe 2 de 2020 à 2023

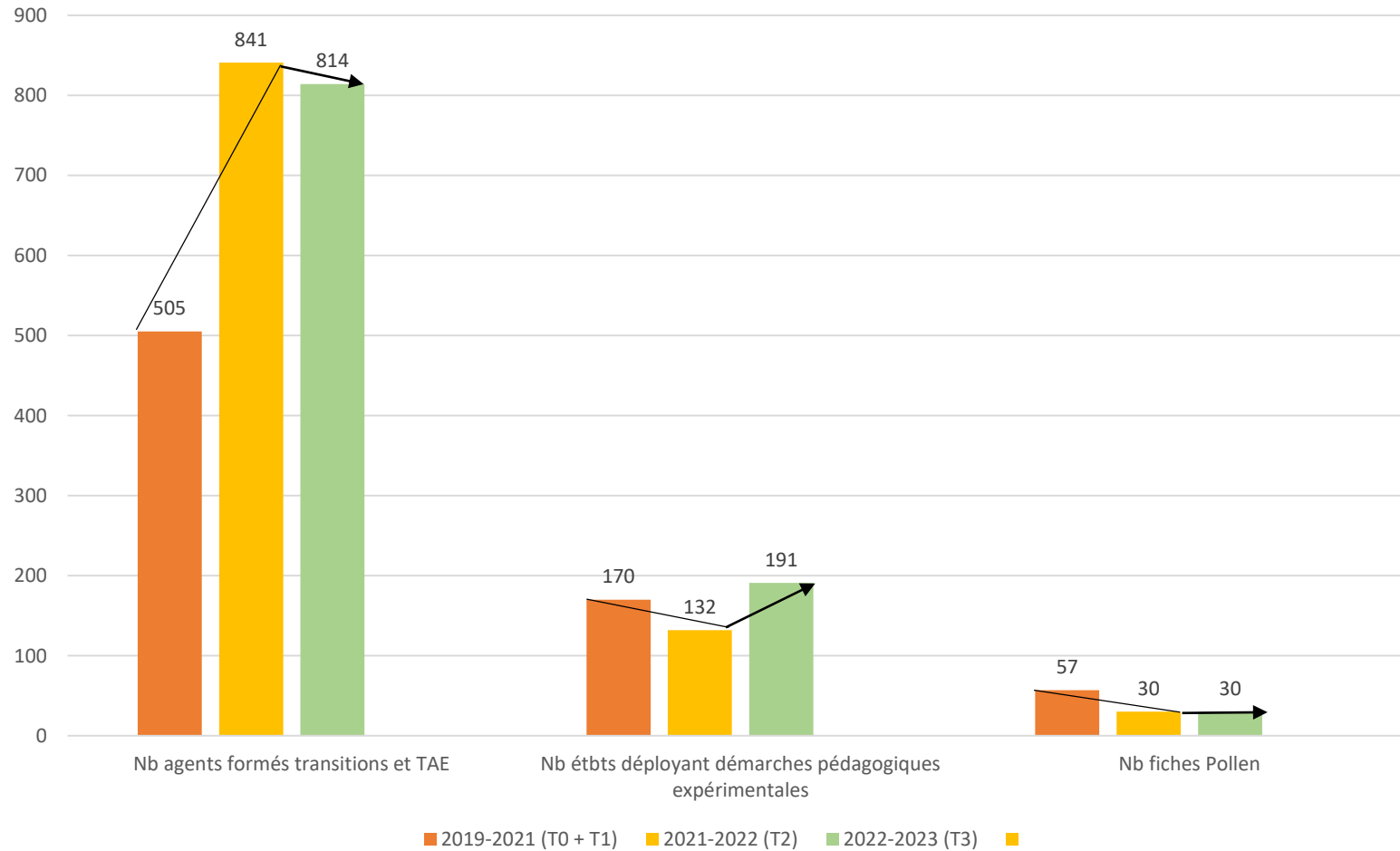

Obj : 100% référentiels
rénovés avec transitions &
TAE en 2025

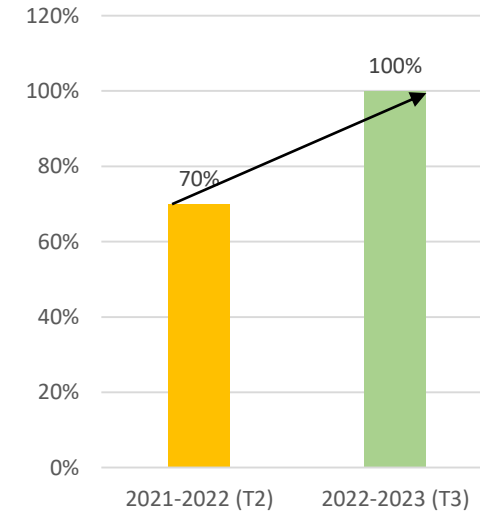

% de référentiels intégrant les
enjeux des transitions, BAE, TAE
100% en 2025 nc

Indicateurs Axe 3 de 2020 à 2023

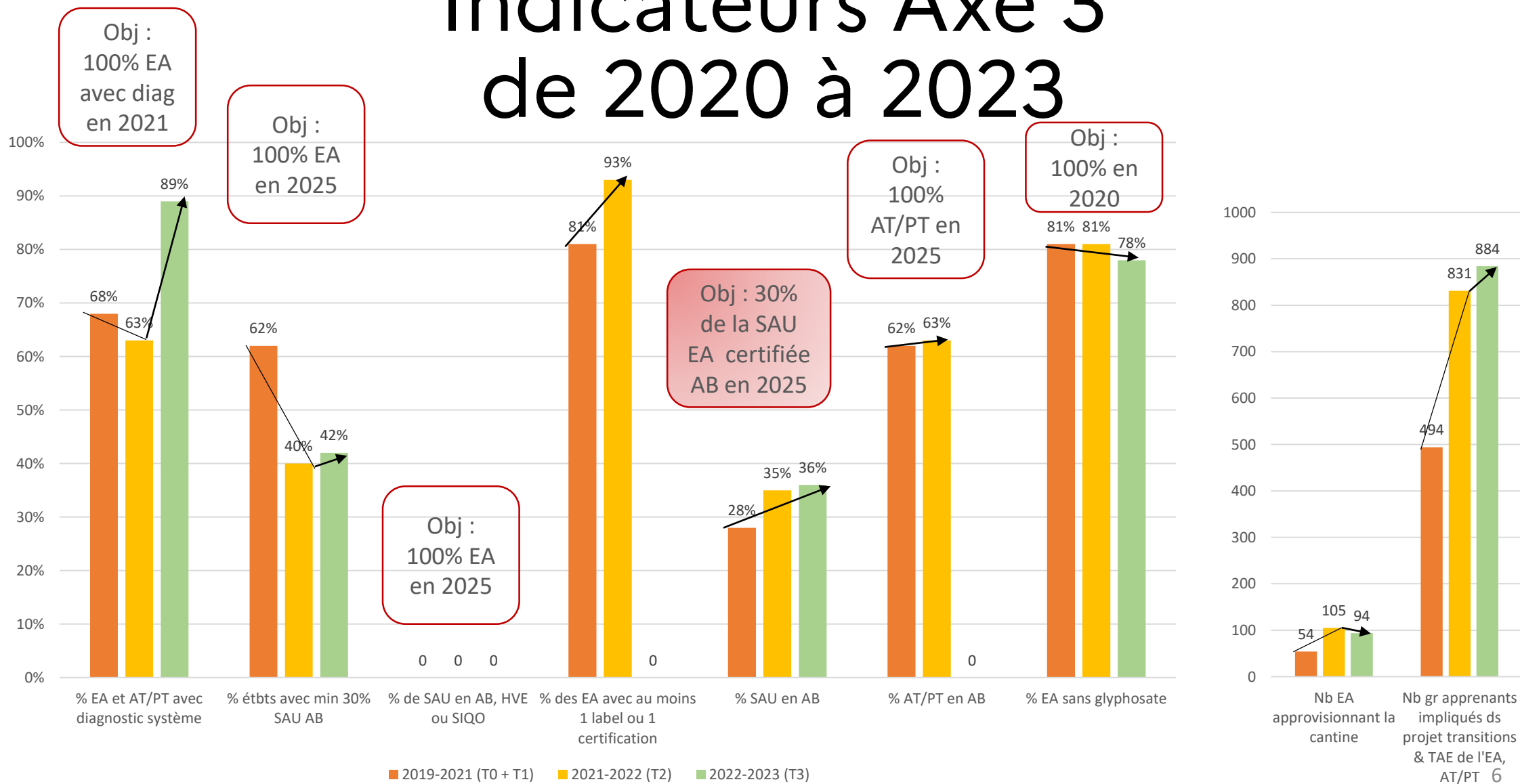

Indicateurs Axe 4 de 2020 à 2023

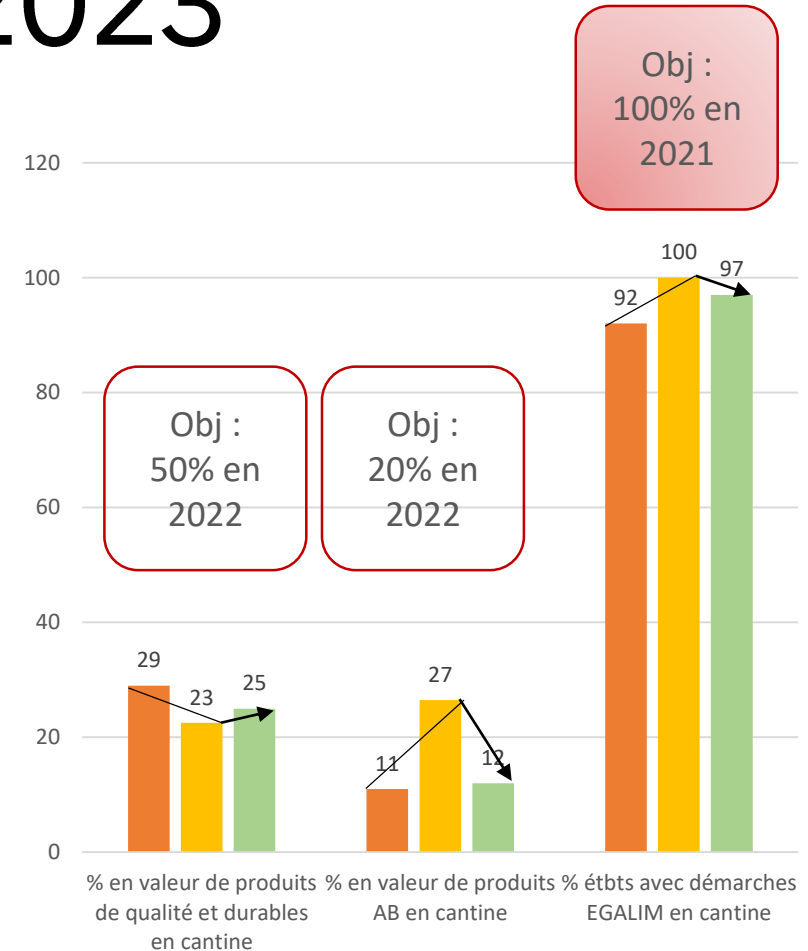
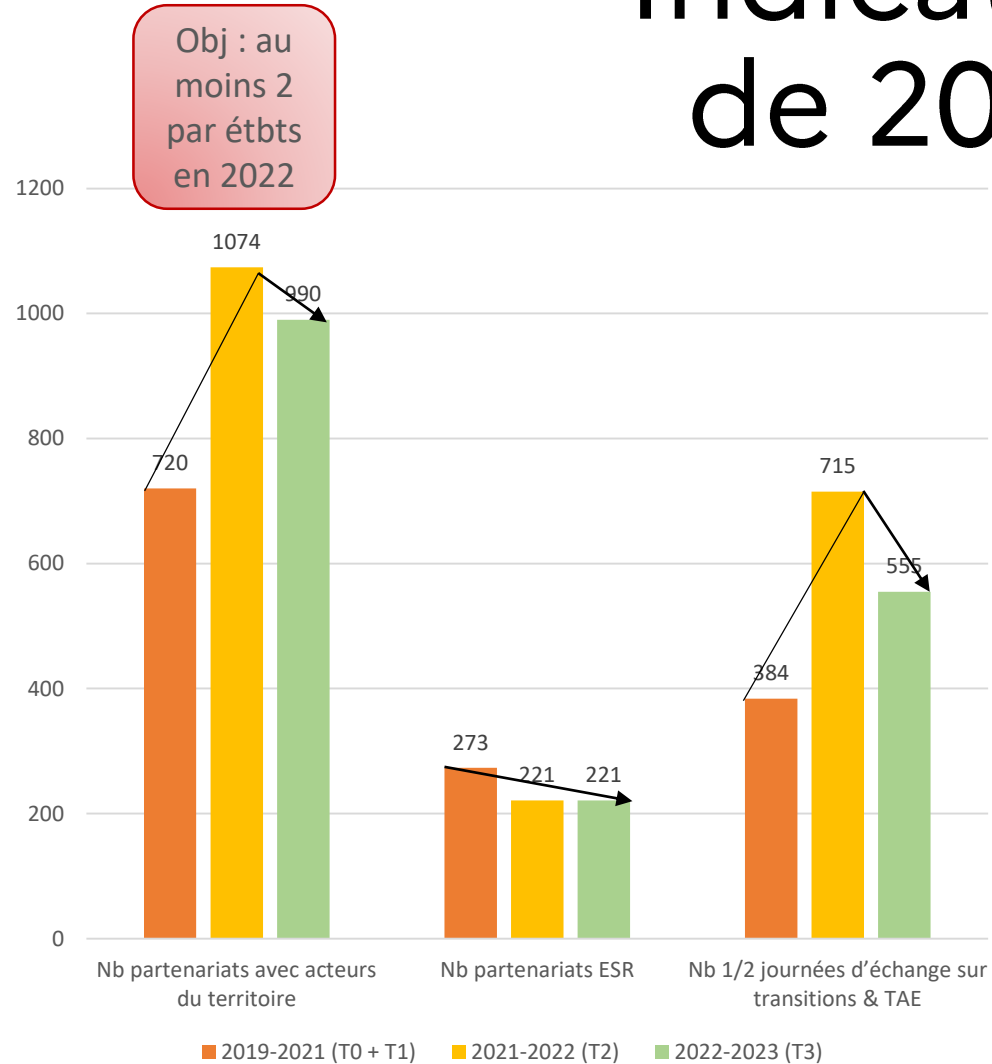

Merci pour votre attention